



II Concurso **Steelcase**

PARA ESTUDIANTES DE ARQUITECTURA

CREA UN ESPACIO INTERCONECTADO



Steelcase convoca este concurso de ideas, buscando propuestas de espacios de trabajo innovadores, sostenibles y vanguardistas.

SOBRE LA EMPRESA

Empresa líder en su sector, avalada por más de 50 años de presencia en España, AF Steelcase es una compañía especializada en el equipamiento de espacios de trabajo, educativos y sanitarios.

La empresa forma parte del grupo internacional líder mundial en diseño y equipamiento de oficinas Steelcase INC, con sede en Michigan (Estados Unidos). Con más de 13.000 empleados, 34 fábricas y 800 concesionarios en todo el mundo, Steelcase Inc cotiza en la Bolsa de Nueva York (SCS. NYSE) y presta servicio a más de 80.000 empresas.

OBJETIVO

La compañía Steelcase convoca por segundo año consecutivo el II Concurso para Estudiantes de Arquitectura. Con ello pretende seguir apoyando el desarrollo de la Arquitectura como disciplina fundamental en la construcción de espacios de trabajo, promover el trabajo de colaboración, estimular la creatividad y fomentar el vínculo de estudiantes de Arquitectura con las nuevas tendencias de espacios de trabajo investigadas por Steelcase.

Requerimos diseños de espacios de trabajo interconectados; para un mundo interconectado.

Un espacio que:

OPTIMIZA CADA METRO CUADRADO

de cada inmueble

MEJORA LA COLABORACIÓN

como una forma natural de trabajar

ATRAE, DESARROLLA E INTEGRA

el mejor talento; personas que realmente quieren trabajar en él

CONSTRUYE LA MARCA DE LA COMPAÑÍA

y su cultura

AYUDA A MEJORAR

el bienestar de las personas

ESCUELAS

Abierto a **todas** las Escuelas o facultades de arquitectura en territorio nacional.

ALUMNOS

Alumnos matriculados en al menos 1 asignatura durante el curso 2011 – 2012 de escuelas participantes. *

*Incluye aquellos realizando el proyecto Fin de Carrera

II Concurso **Steelcase**

PARA ESTUDIANTES DE ARQUITECTURA

CREA UN ESPACIO INTERCONECTADO

CALENDARIO

hasta

24
FEBRERO
inscripciones

hasta

16
ABRIL
entrega de proyectos

18 – 18
ABRIL MAYO
votación popular

MAYO
FALLO
del jurado

MAYO
/JUNIO
ENTREGA
de premios

II Concurso **Steelcase**

PARA ESTUDIANTES DE ARQUITECTURA

CREA UN ESPACIO INTERCONECTADO

PREMIOS



**PRIMER
PREMIO**
3.000€

**SEGUNDO
PREMIO**
2.000€

**TERCER
PREMIO**
1.000€

+ MENCIONES
(2 MAX)

**+ VOTACIÓN
POPULAR**
(SILLA QIVI)

BANNER



II Concurso **Steelcase** PARA ESTUDIANTES DE ARQUITECTURA CREA UN ESPACIO INTERCONECTADO

COMUNICACIÓN

CARTEL



FYLER



INFO	Conocemos este concurso de casa. Queremos enseñaros el lenguaje de trabajo innovador. Queremos ver su propuesta de diseño de espacio de trabajo para un mundo interconectado.
PREMIOS	PRIMER PUESTO: 3.000€ SEGUNDO PUESTO: 2.000€ TERCER PUESTO: 1.000€ MENCIONES VOTACIÓN POPULAR: Silla A1V1
CONCURSANTES	Pueden participar en el concurso todos aquellos estudiantes de escuelas de arquitectura reconocidas matriculados en el curso 2011-2012.
PROYECTO	Cada participante completará como mínimo dos (2) sillas A1, también se podrá optar como en formato espacial, acompañado de una breve memoria.

¡INSCRÍBETE YA!
antes del 24 de febrero

MÁS INFORMACIÓN |
www.facebook.com/SteelcaseEspana
www.marketingportal.steelcase.com/competition

II Concurso **Steelcase**
www.steelcase.es/competition

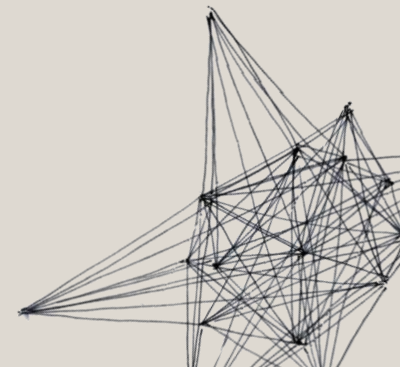



PARTICIPACIÓN

27 universidades participantes
 120 estudiantes inscritos
 31 proyectos presentados

PREMIADOS

1º: Jorge Arévalo Martín, Jose Ramón García Álvarez y Eloy Ferranz Sánchez-Herrera (ETSAM)
 2º: Andrea Gimeno Sánchez, Gala Otero Tarazona y Carlos Moya Moreno Escuela Técnica Superior de Arquitectura de UPV
 3º: Hugo F. García García, Fernando Escamilla Valencia y Alicia Regodón Puyalto (ETSAM)

PROYECTOS

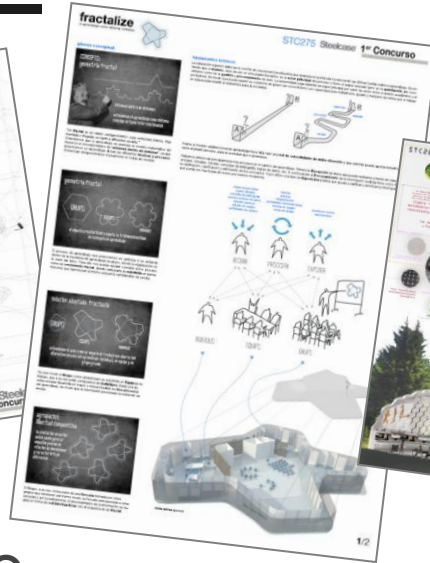
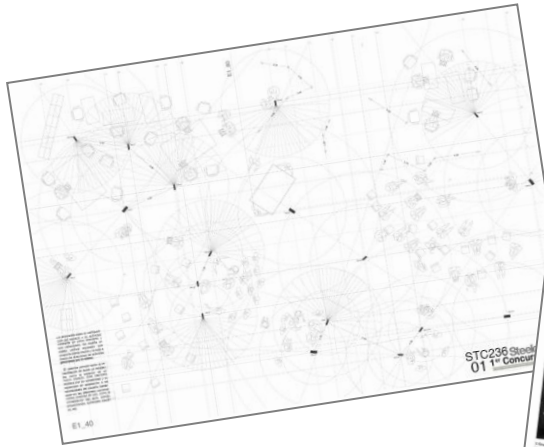

ANTERIOR EDICIÓN

FALLO DEL JURADO



ENTREGA DE PREMIOS

ANTERIOR EDICIÓN



¿TIENE PREGUNTAS?

CONTACTO

Rocío Díez / Maribel Librero
afinfo@steelcase.com
912124700

MÁS INFORMACIÓN



www.marketingsteelcase.es/concurso



www.facebook.com/Steelcase.Espana